



**Oficiul de Cadastru și Publicitate Imobiliară NEAMT**  
**Biroul de Cadastru și Publicitate Imobiliară Piatra-Neamt**

B-dul Republicii nr. 17, Municipiul Piatra Neamt, judetul Neamt

Nr.cerere	45471
Ziua	17
Luna	08
Anul	2021

**Extras de Plan Cadastral de Carte Funciară**  
**pentru**  
**Imobil număr cadastral 51698 / UAT Rediu**

**TEREN** extravilan

**Adresa:** Jud. Neamt, Punct "Căprărie", O.S. Tazlău, u.a.151%

Comuna/Oraș/Municipiu: Rediu

Nr. cadastral	Suprafața	Observații / Referințe
51698	3182	57. Tofan V Adriana, Iancu V Doina - TP 53/1186/1993, S = 3182 mp din 10000 mp, restul de suprafata de 6818 mp se regasește in u.a.161% pe teritoriul administrativ al Comunei Borlesti

\* Suprafața este determinată in planul de proiecție Stereo 70.

DETALII LINIARE IMOBIL

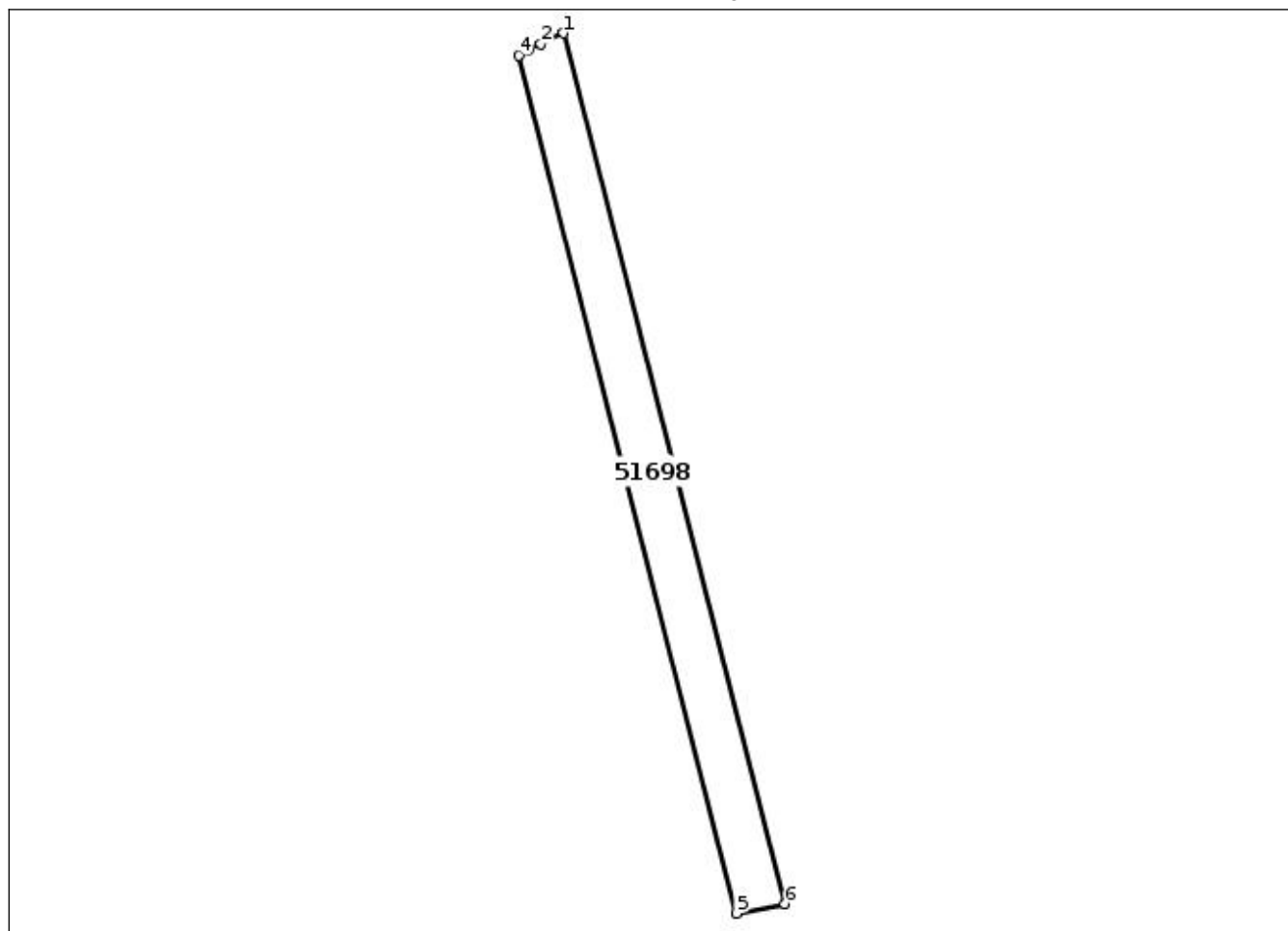

**Incadrare in zonă  
scara 1:2000**

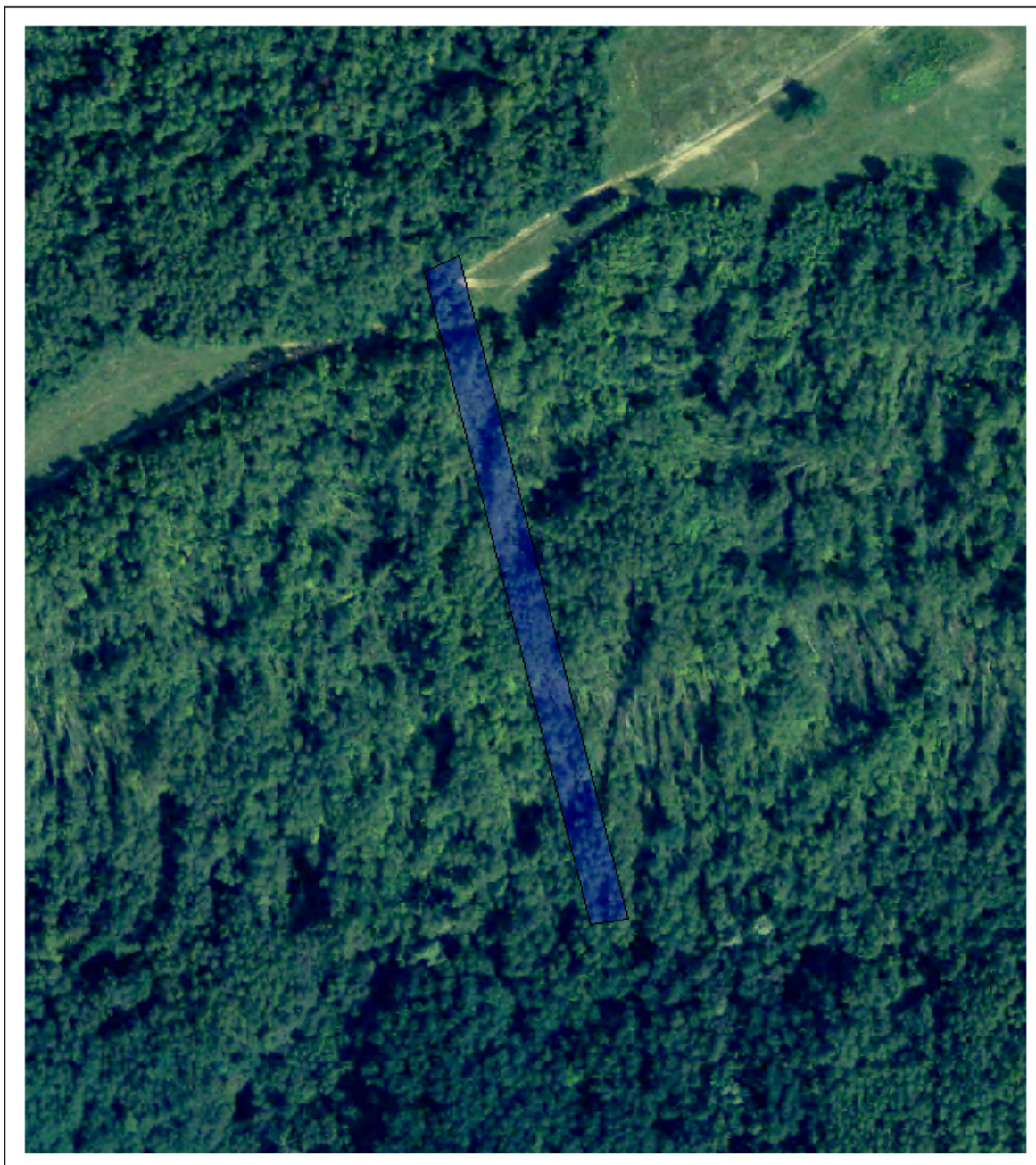

**Date referitoare la teren**

Crt	Categoria de folosință	Intra vilan	Suprafața (mp)	Tarla	Parcelă	Observații / Referințe
1	padure	NU	3.182	UP II	151%,ua161%	Numarul corect al parcelei este ua151%, ua161%
	<b>TOTAL:</b>		<b>3.182</b>			

**Date referitoare la construcții**

Crt	Numar	Destinație construcție	Supraf. (mp)	Situație juridică	Observații / Referințe
Imobilul nu are in componență construcții					

**Lungime Segmente****1) Valorile lungimilor segmentelor sunt obținute din proiecție în plan.**

Punct început	Punct sfârșit	Lungime segment (" (m)
1	2	6.747
2	3	3.727
3	4	3.102
4	5	237.791
5	6	13.3
6	1	241.403

\*\* Lungimile segmentelor sunt determinate în planul de proiecție Stereo 70 și sunt rotunjite la 1 milimetru.

\*\*\* Distanța dintre puncte este formată din segmente cumulate ce sunt mai mici decât valoarea 1 milimetru.

Certific că informațiile din prezentul extras sunt conforme cu datele din planul cadastral de carte funciară al OCPI NEAMT la data: 19-08-2021

Situația prezentată poate face obiectul unor modificări ulterioare, in condițiile Legii cadastrului și publicității imobiliare nr. 7/1996, republicată.

Consilier/Inspector de specialitate,

**GABRIEL MOLDOVIANU**