



Oficiul de Cadastru și Publicitate Imobiliară NEAMT
Biroul de Cadastru și Publicitate Imobiliară Piatra-Neamt

B-dul Republicii nr. 17, Municipiul Piatra Neamt, judetul Neamt

| | |
|-----------|-------|
| Nr.cerere | 45471 |
| Ziua | 17 |
| Luna | 08 |
| Anul | 2021 |

Extras de Plan Cadastral de Carte Funciară
pentru
Imobil număr cadastral 51686 / UAT Rediu

TEREN extravilan

Adresa: Jud. Neamt, Punct "Căprărie", O.S. Tazlău, u.a. 149% si u.a.150%

Comuna/Oraș/Municipiu: Rediu

| Nr. cadastral | Suprafața | Observații / Referințe |
|---------------|-----------|--|
| 51686 | 1519 | 45. Borceanu Gh. Ion - TP 53/1152/1993, S = 1519 mp din 5000 mp, restul de suprafata de 3481 mp se regasește in u.a. 162 pe teritoriul administrativ al Comunei Borlesti |

* Suprafața este determinată in planul de proiecție Stereo 70.

DETALII LINIARE IMOBIL

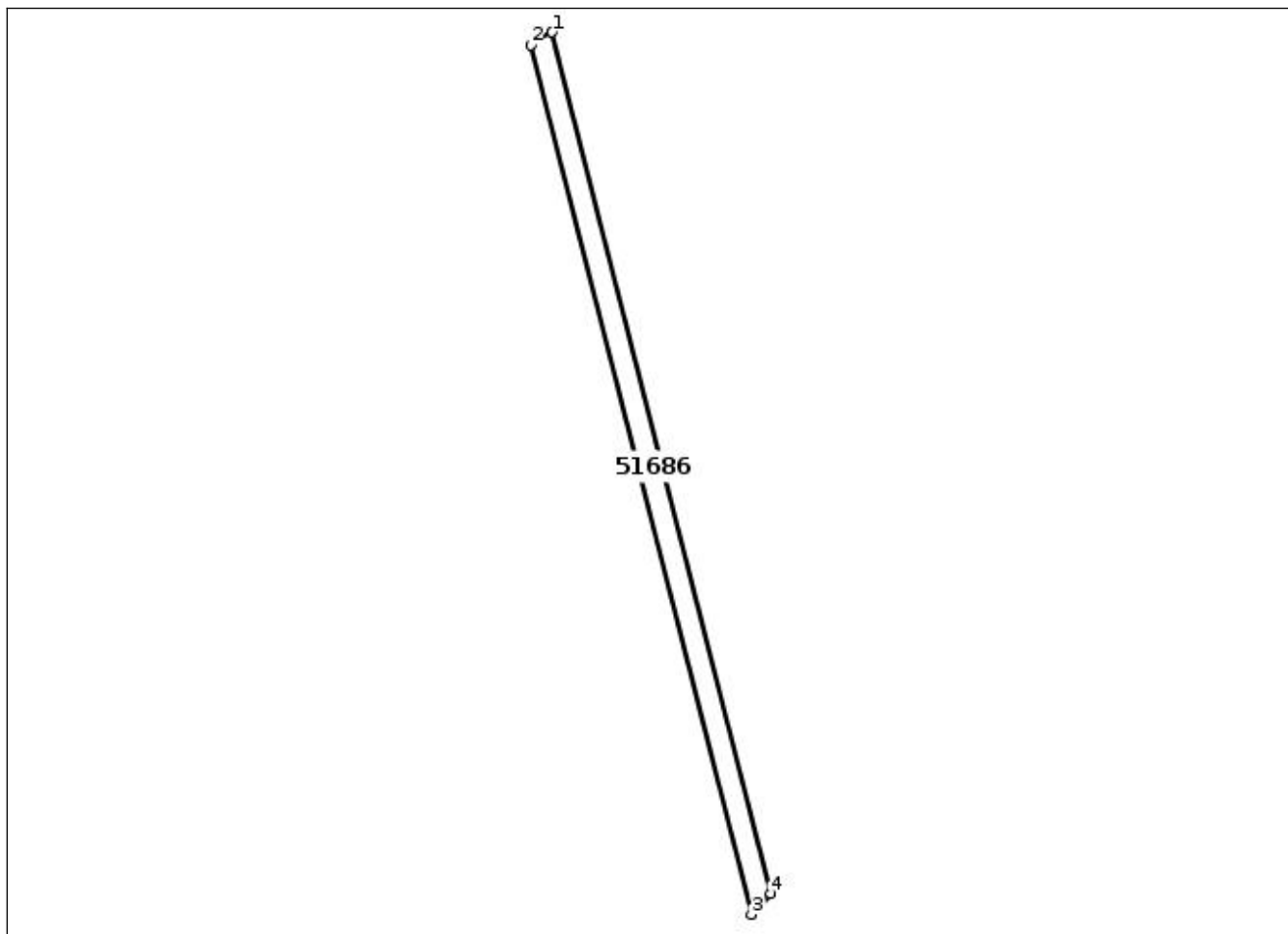

**Incadrare in zonă
scara 1:2000**

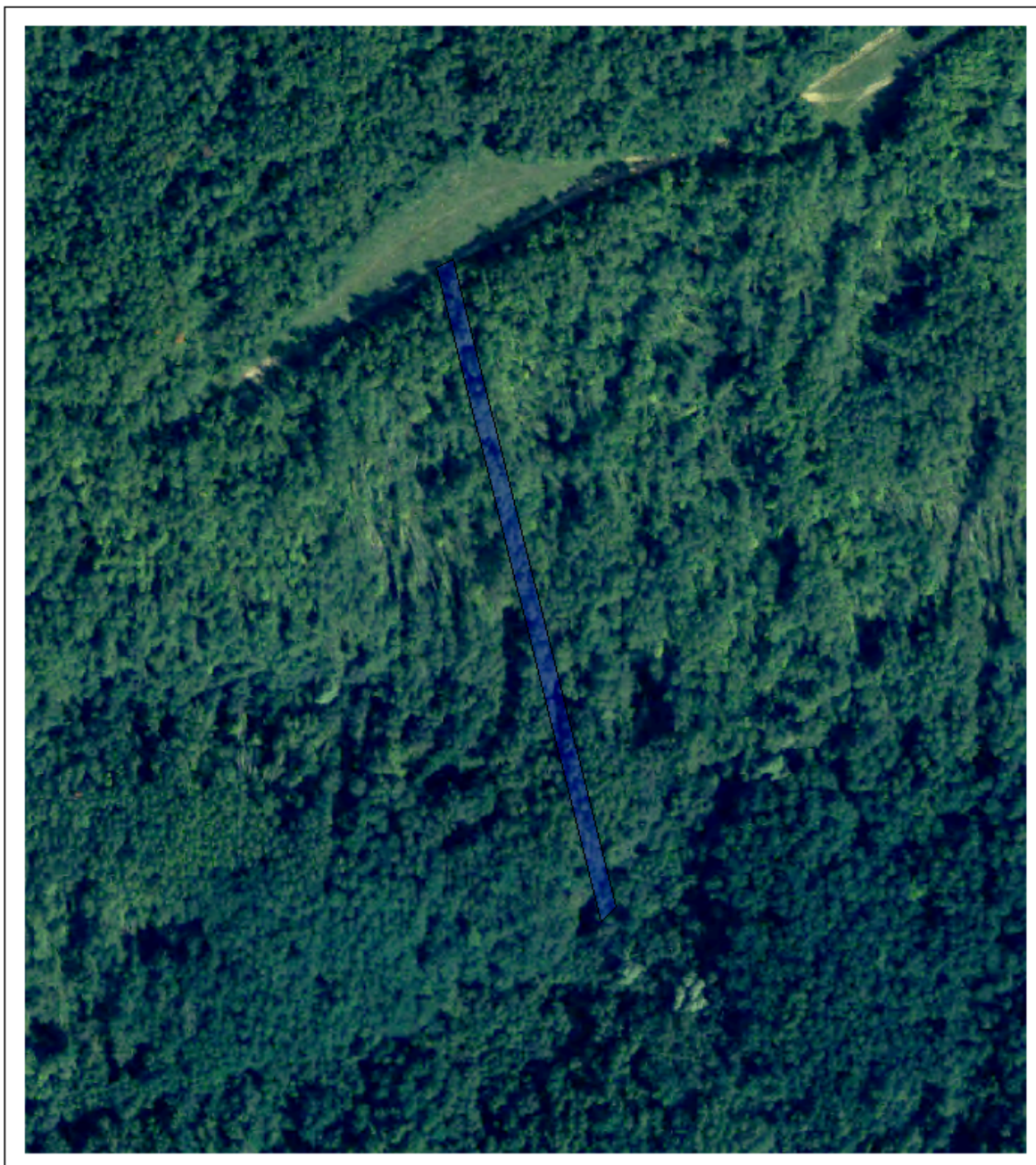

Date referitoare la teren

| Crt | Categoria de folosință | Intra vilan | Suprafața (mp) | Tarla | Parcelă | Observații / Referințe |
|---------------|------------------------|-------------|----------------|-------|----------|---|
| 1 | padure | NU | 1.519 | UP II | 149ua150 | Numarul corect al parcelei este ua149 ua150 |
| TOTAL: | | | 1.519 | | | |

Date referitoare la construcții

| Crt | Numar | Destinație construcție | Supraf. (mp) | Situație juridică | Observații / Referințe |
|---|-------|------------------------|--------------|-------------------|------------------------|
| Imobilul nu are in componență construcții | | | | | |

Lungime Segmente**1) Valorile lungimilor segmentelor sunt obținute din proiecție în plan.**

| Punct început | Punct sfârșit | Lungime segment (" (m) |
|---------------|---------------|------------------------|
| 1 | 2 | 6.676 |
| 2 | 3 | 237.897 |
| 3 | 4 | 7.54 |
| 4 | 1 | 235.784 |

** Lungimile segmentelor sunt determinate în planul de proiecție Stereo 70 și sunt rotunjite la 1 milimetru.

*** Distanța dintre puncte este formată din segmente cumulate ce sunt mai mici decât valoarea 1 milimetru.

Certific că informațiile din prezentul extras sunt conforme cu datele din planul cadastral de carte funciară al OCPI NEAMT la data: 19-08-2021

Situația prezentată poate face obiectul unor modificări ulterioare, in condițiile Legii cadastrului și publicității imobiliare nr. 7/1996, republicată.

Consilier/Inspector de specialitate,

GABRIEL MOLDOVIANU