



Oficiul de Cadastru și Publicitate Imobiliară NEAMT
Biroul de Cadastru și Publicitate Imobiliară Piatra-Neamt

B-dul Republicii nr. 17, Municipiul Piatra Neamt, judetul Neamt

Nr.cerere	45471
Ziua	17
Luna	08
Anul	2021

Extras de Plan Cadastral de Carte Funciară
pentru
Imobil număr cadastral 51685 / UAT Rediu

TEREN extravilan

Adresa: Jud. Neamt, Punct "Căprărie", O.S. Tazlău, u.a. 149% si u.a.150%

Comuna/Oraș/Municipiu: Rediu

Nr. cadastral	Suprafața	Observații / Referințe
51685	3054	44. Stanciu D Olga - TP 53/1299/1993, S = 3054 mp din 10000 mp, restul de suprafata de 6946 mp se regasește in u. a.162 pe teritoriul administrativ al Comunei Borlesti

* Suprafața este determinată in planul de proiecție Stereo 70.

DETALII LINIARE IMOBIL

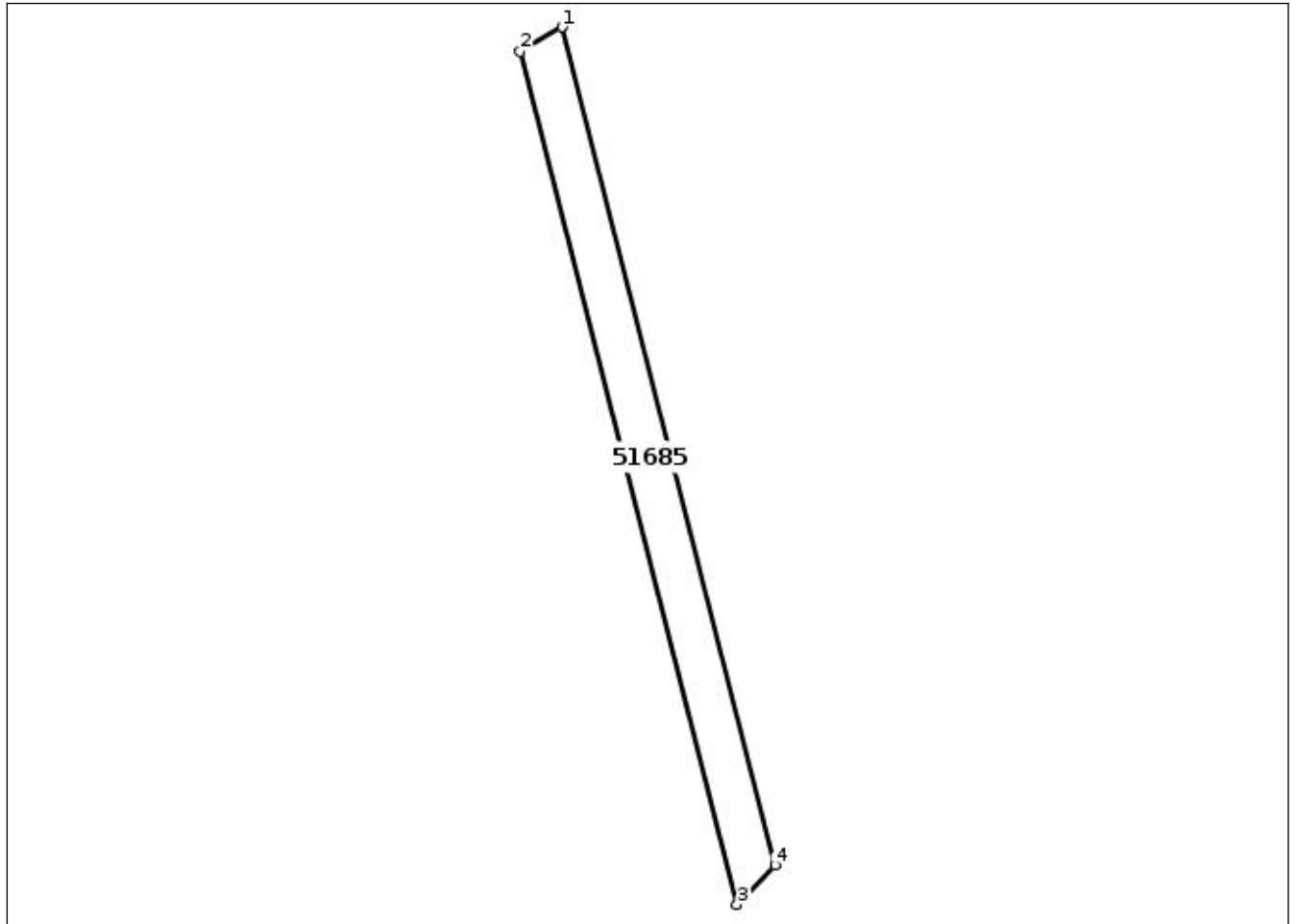

**Incadrare in zonă
scara 1:2000**

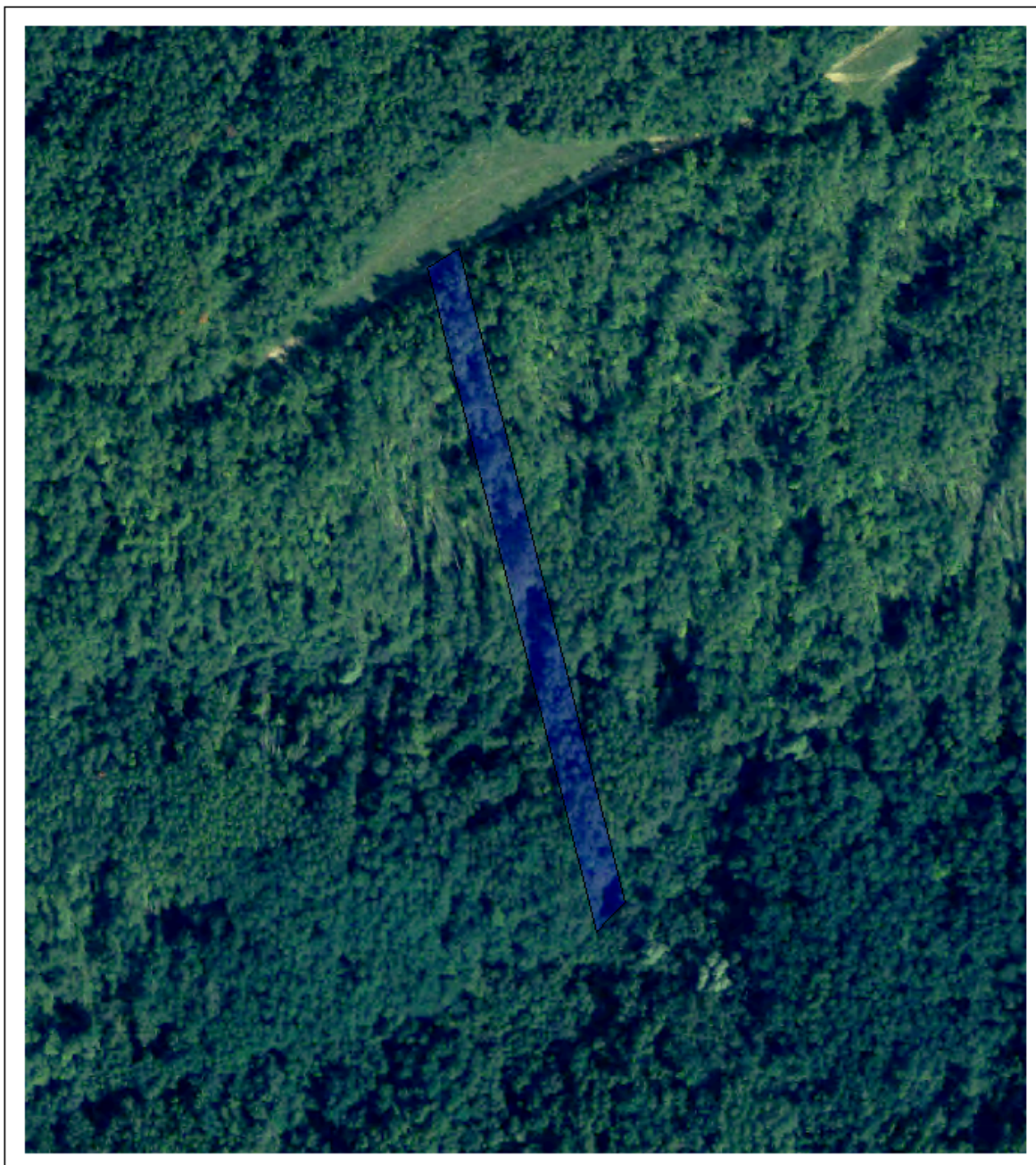

Date referitoare la teren

Crt	Categoria de folosință	Intra vilan	Suprafața (mp)	Tarla	Parcelă	Observații / Referințe
1	padure	NU	3.054	UP II	149ua150	Numarul corect al parcelei este ua149 ua150
TOTAL:			3.054			

Date referitoare la construcții

Crt	Numar	Destinație construcție	Supraf. (mp)	Situație juridică	Observații / Referințe
Imobilul nu are in componență construcții					

Lungime Segmente**1) Valorile lungimilor segmentelor sunt obținute din proiecție în plan.**

Punct început	Punct sfârșit	Lungime segment (" (m)
1	2	13.245
2	3	242.092
3	4	14.96
4	1	237.897

** Lungimile segmentelor sunt determinate în planul de proiecție Stereo 70 și sunt rotunjite la 1 milimetru.

*** Distanța dintre puncte este formată din segmente cumulate ce sunt mai mici decât valoarea 1 milimetru.

Certific că informațiile din prezentul extras sunt conforme cu datele din planul cadastral de carte funciară al OCPI NEAMT la data: 19-08-2021

Situația prezentată poate face obiectul unor modificări ulterioare, în condițiile Legii cadastrului și publicității imobiliare nr. 7/1996, republicată.

Consilier/Inspector de specialitate,

GABRIEL MOLDOVIANU